

## Экспорт сертификата открытого ключа

Экспорт сертификата открытого ключа для передачи в Саратовстат можно выполнить следующим образом:

1. запустить Internet Explorer
2. В меню выбрать «Сервис», затем «Свойства обозревателя»
3. Перейти на вкладку «Содержание» (рис 1.)



рис.1

4. нажать кнопку «Сертификаты». При этом появится список всех сертификатов (рис.2):

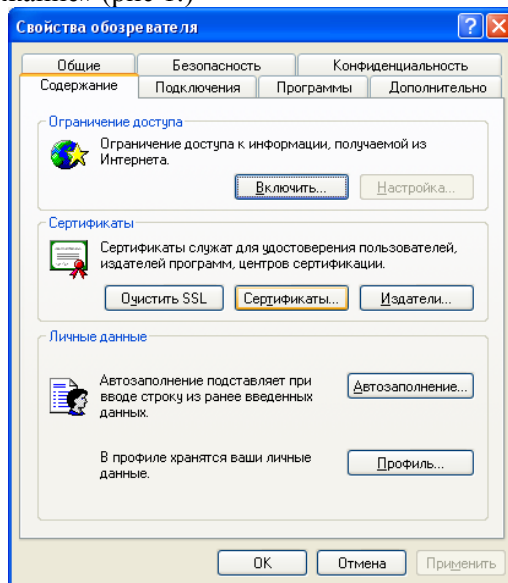

рис.2

5. Если список пуст или в этом списке нет вашего сертификата, то необходимо [установить сертификат в хранилище личных сертификатов](#)
6. Выбрать необходимый сертификат и нажать кнопку «Экспорт...»
7. Появится окно мастера экспорта сертификатов, необходимо нажать «Далее >>»
8. Выбрать «Нет, не экспортировать закрытый ключ» и перейти «Далее >>»;
9. Выбрать «Файлы в DER-кодировке X.509(.CER)» и перейти «Далее»;
10. Далее необходимо сохранить файл, нажав «Обзор», выберите место хранения и укажите имя файла (это код ОКПО - вашей организации, например, 2347825.cer):

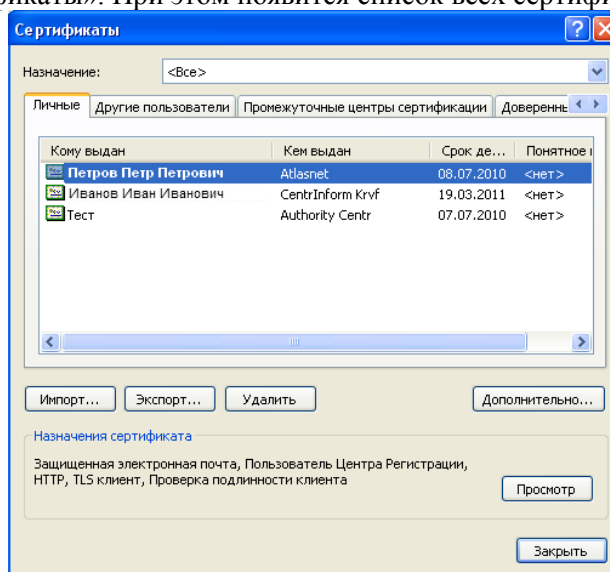
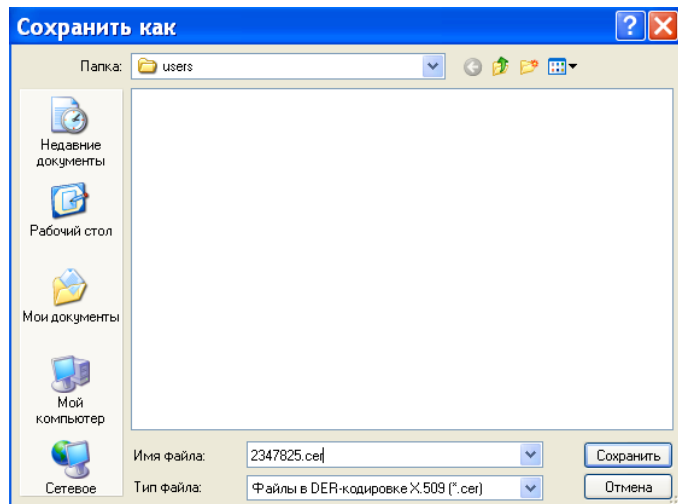

затем нажмите «Сохранить», «Далее» и «Готово».

11. Полученный файл послать в заархивированном виде (zip или rar архив) на e-mail [64.websor@rosstat.gov.ru](mailto:64.websor@rosstat.gov.ru).
12. Для регистрации свяжитесь с сотрудником САРАТОВСТАТа по телефону **49-35-99**

## Установка личного сертификата с электронного носителя

Для использования сертификатов ЭЦП, размещенных на внешних носителях, необходимо наличие установленного модуля подписи ЭЦП – КриптоПро 2.0 (или выше).

1 Для экспорта сертификата на локальный диск в свойствах программы КриптоПро на вкладке «Сервис» следует выполнить следующее:

- нажать «Просмотреть сертификаты в контейнере...»:

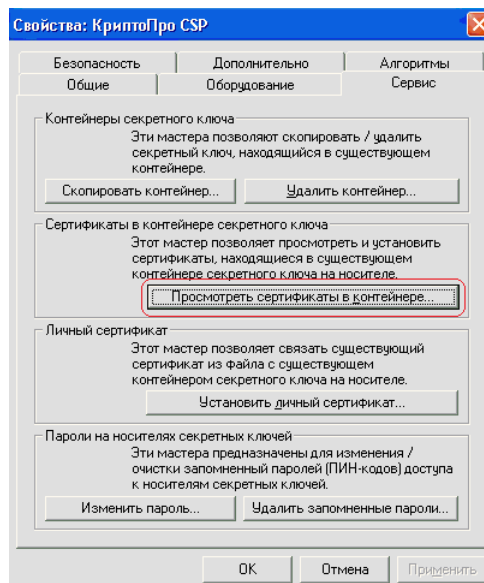

- нажать «Обзор» и выбрать нужный сертификат:

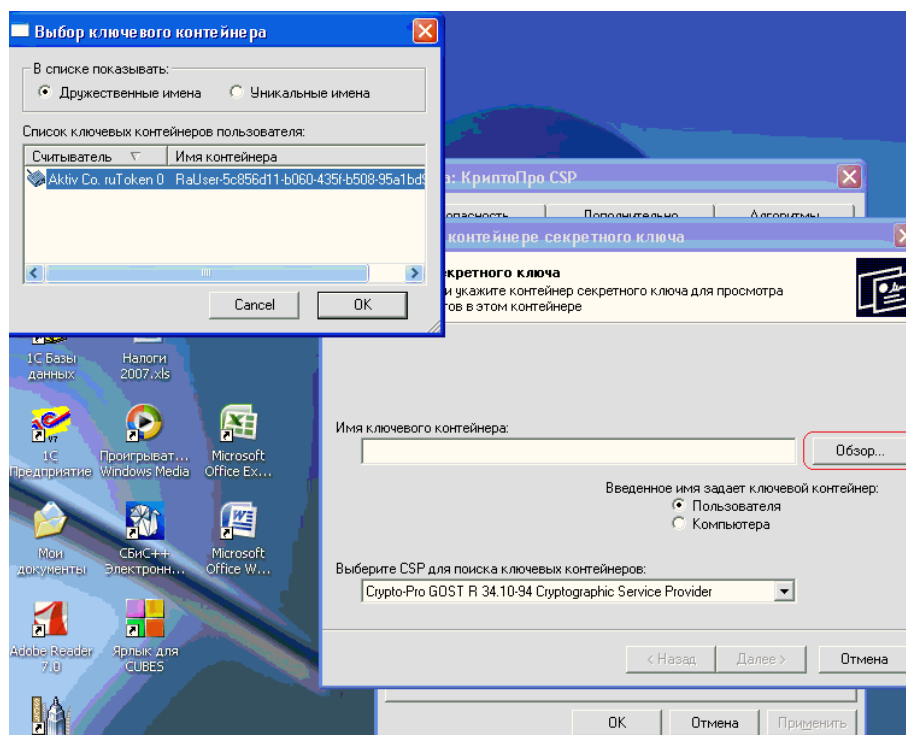

- перейти «Далее»;

- нажать «Свойства» и в открывшемся окне свойств экспортируемого сертификата перейти на вкладку «Состав»;

- нажать «Копировать в файл»:

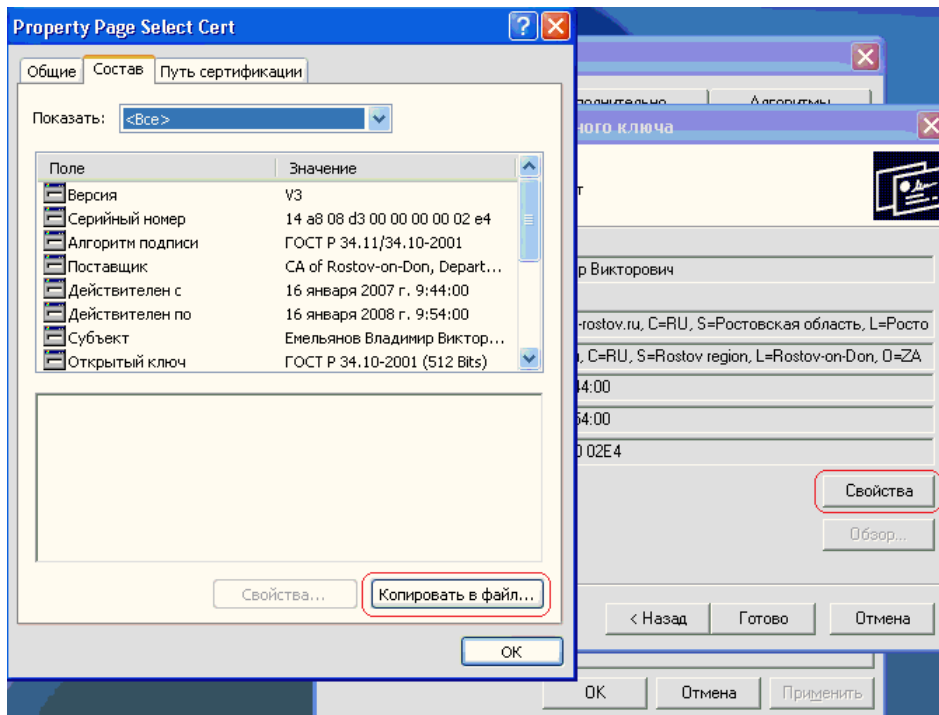

- на открывшейся вкладке выбрать «Нет, не экспортировать закрытый ключ» и перейти «Далее»:

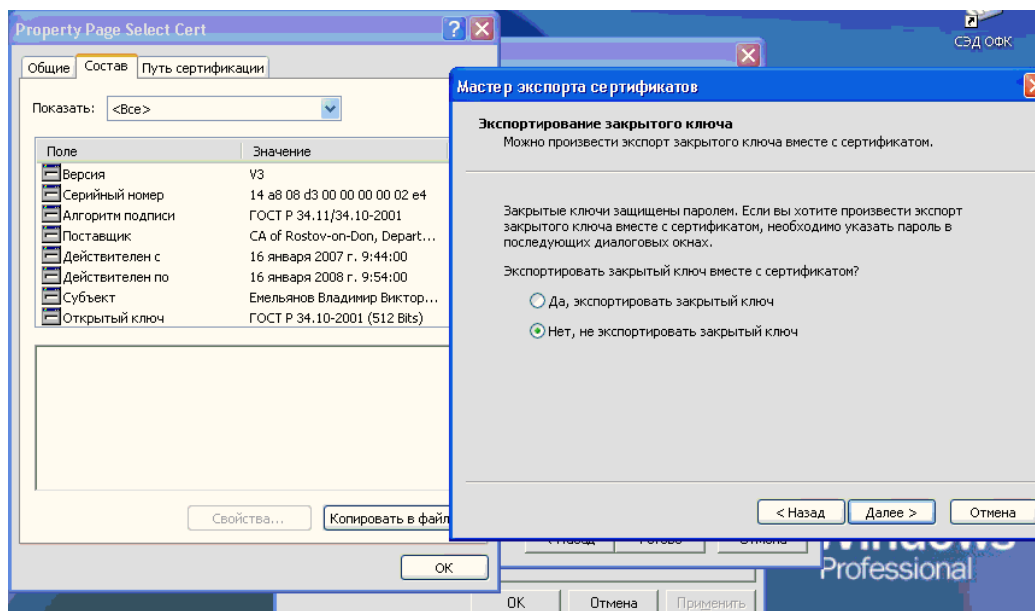

- на открывшейся вкладке выбрать «Файлы в DER-кодировке X.509(.CER)» и перейти «Далее»:

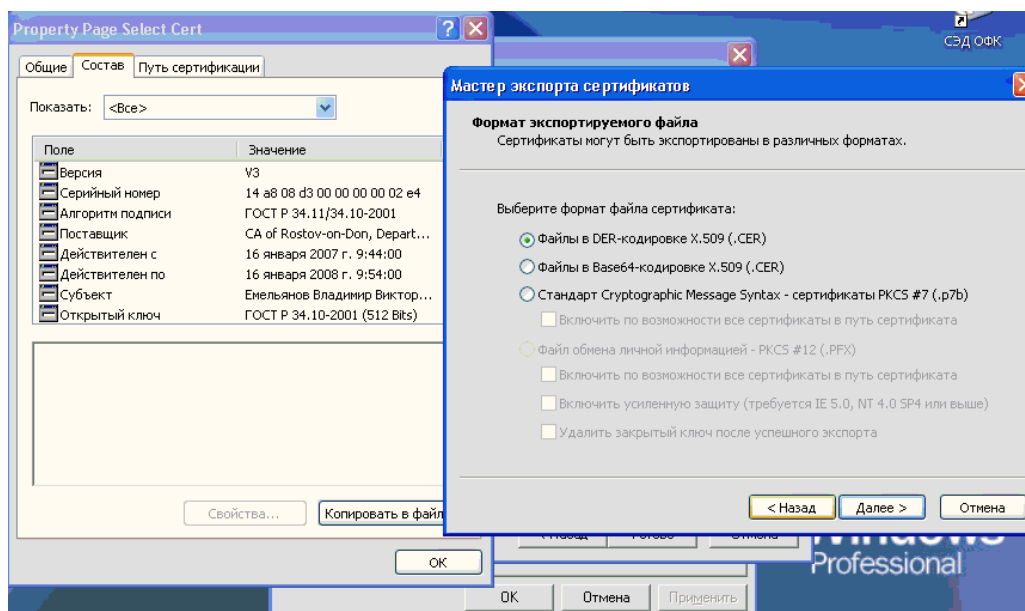

- выбрать файл сертификата, нажать «Сохранить»;

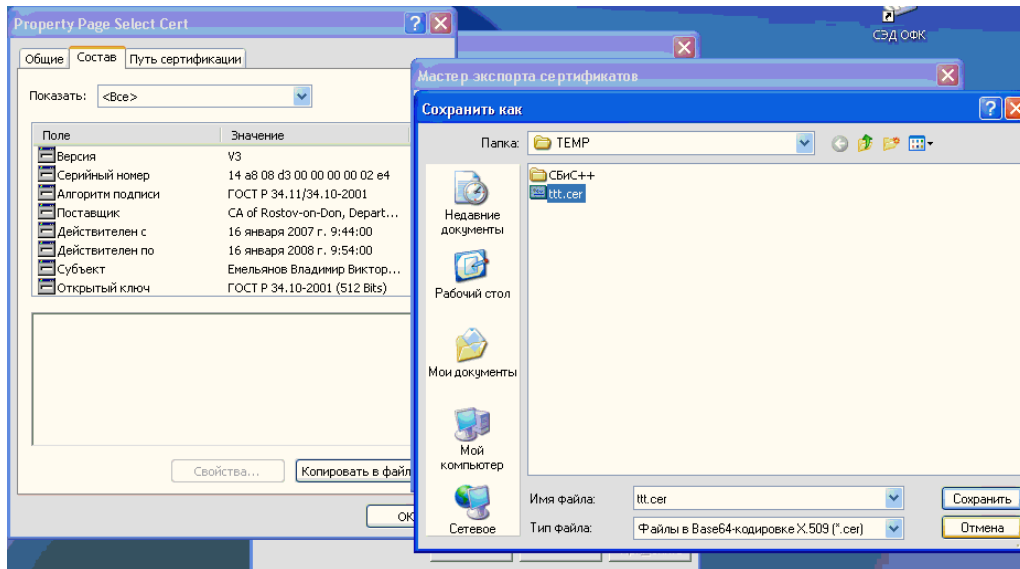

- на следующей вкладке укажите имя сохраняемого сертификата и «Далее»;

- нажать «Готово».

2 Для **установки экспортированного сертификата** в локальное хранилище сертификатов «Личное» следует выполнить следующее:

- нажать «Установить личный сертификат...»:

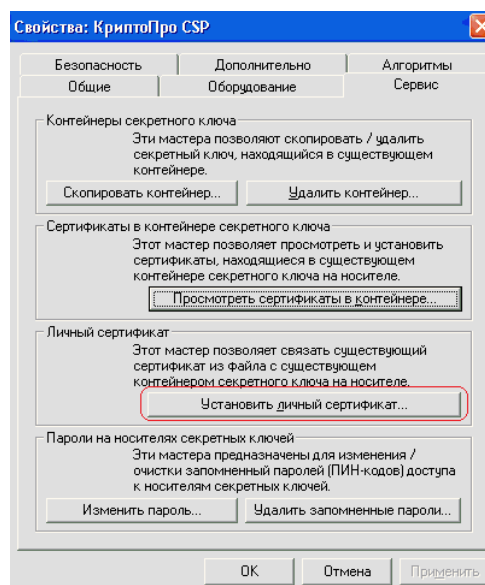

- перейдите «Далее» в окне приветствия мастера установки сертификатов;
- нажмите «Обзор» и выберите файл экспортированного сертификата:

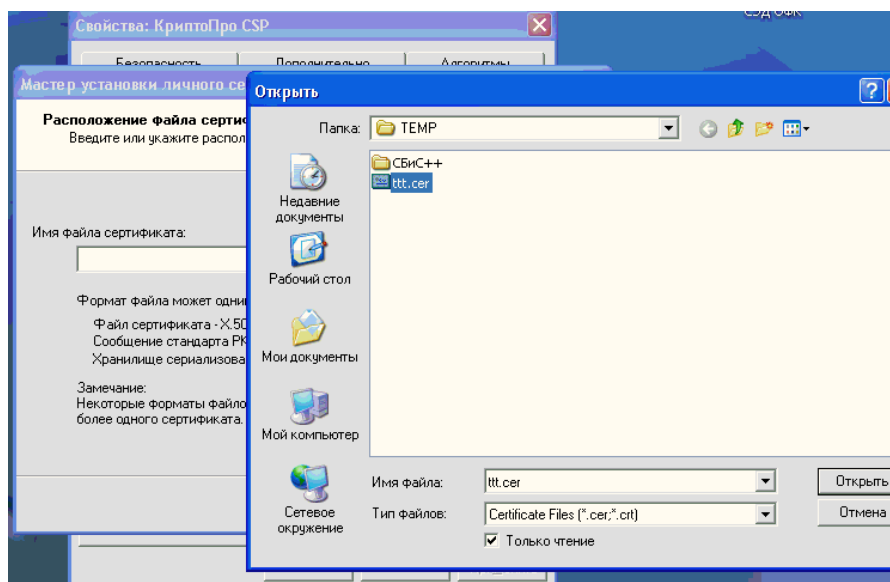

- на вкладке просмотра сертификата для установки перейдите «Далее»;
- нажмите «Обзор» и выберите соответствующий сертификат из контейнера, нажмите «Ок» и «Далее»:

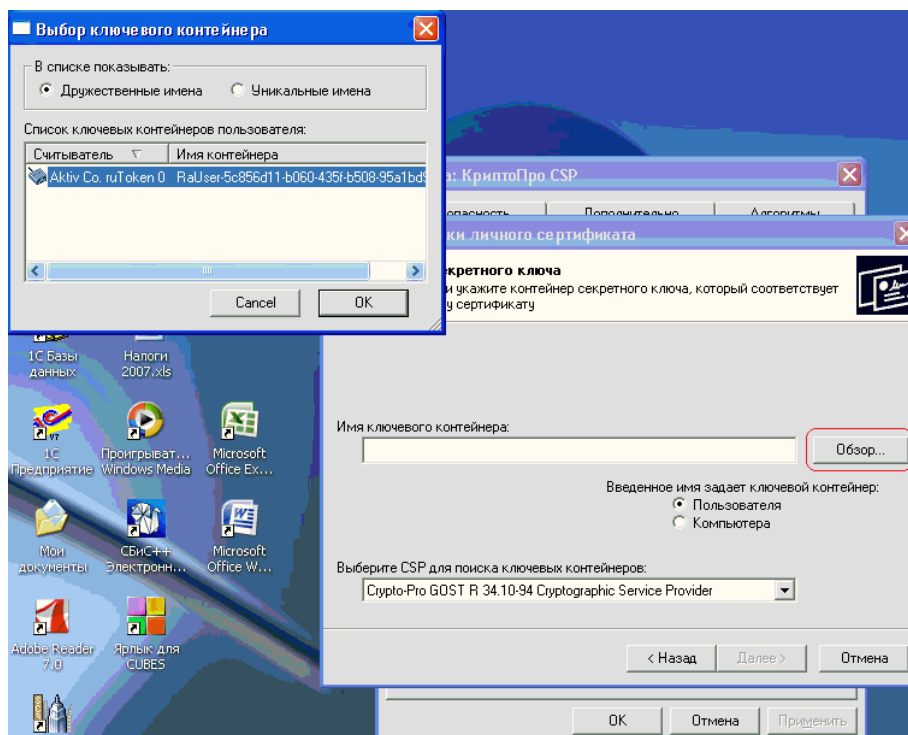

- в окне выбора хранилища сертификатов нажмите «Обзор» и выберите папку «Личные», нажмите «Ок»:

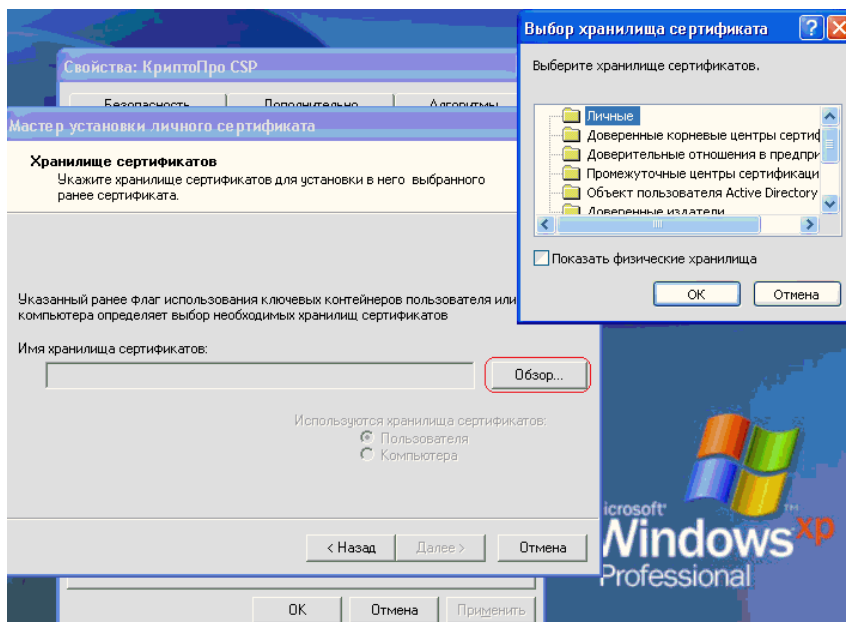

- нажмите «Готово».